

AL CONSORZIO CT28SCARL
AI CARABINIERI DI GELA
AL COMUNE DI CALTAGIRONE
AL COMUNE DI MINEO
ALLA CENTRALE OPERATIVA REGIONALE DELLA POLIZIA PENITENZIARIA
AL COMANDO DISTACCAMENTO POLIZIA STRADALE DI CALTAGIRONE
ALLA PREFETTURA DI CATANIA
ALLA QUESTURA DI CATANIA
ALL' AREA GESTIONE RETE CATANIA
ALLA C.C.I.S.S.
ALLA DIREZIONE OPERATION E COORDINAMENTO TERRITORIALE
ALLA DIREZIONE RELAZIONI ESTERNE E RAPPORTI ISTITUZIONALI
ALLA S.O.C DI CATANIA
ALLA S.O.C DI PALERMO
ALLA STRUTTURA TERRITORIALE SICILIA
ALLA SALA OPERATIVA NAZIONALE
ALLA SEGRETERIA GENERALE
ALL' U.O. SERVICE E PATRIMONIO T.E.
SPETT.LE UFFICIO STAMPA ANAS
A ANGELO PAPALIA
A MASSIMO PRIVITERA
A PAOLO ROBERTO LAURIA
A STEFANO CRISTIANO IACONA

OGGETTO

Cantiere - Completamento, ammodernamento, potenziamento strada

*** Tratta SS 417 DI CALTAGIRONE dal km 12+000 al km 26+084 Provvedimenti: divieto di sorpasso autoveicoli, limite di velocita 30Km/h, senso unico alternato mediante impianto semaforico**

Con riferimento all'oggetto, si trasmette l'Ordinanza n. **156/2021/CT**

Struttura Territoriale Sicilia

Area Gestione Rete Catania

Via Basilicata, 29 - 95045 Misterbianco (CT) - T [+39] 0957564111 - F [+39] 0957564234
Pec anas.sicilia@postacert.stradeanas.it - www.stradeanas.it

Anas S.p.A. - Gruppo Ferrovie dello Stato Italiane

Società con socio unico soggetta all'attività di direzione e coordinamento di Ferrovie dello Stato Italiane S.p.A. e concessionaria ai sensi del D.L. 138/2002 (convertito con L. 178/2002)

Sede Legale: Via Monzambano, 10 - 00185 Roma - T [+39] 06 44461 - F [+39] 06 4456224
Pec anas@postacert.stradeanas.it
Cap. Soc. € 2.269.892.000,00 - Iscr. R.E.A. 1024951 - P.IVA 2133681003 - C.F. 80208450587



ORDINANZA N. 156/2021/CT

RESPONSABILE AREA GESTIONE RETE

PREMESSO

che con nota in data 05/11/2021, pervenuta tramite pec in pari data, la CT 28 Società Consortile ha chiesto la rettifica dell' ordinanza n°124/2021/CT per il restringimento di carreggiata, senso unico alternato regolato da impianto semaforico, divieto di sorpasso e limite di velocità 30km/h sulla SS417 dal Km 12+000 al Km 26+084, per il periodo compreso dalle ore 7:00 del 10/11/2021 alle ore 18:00 del 26/04/2022 al fine di eseguire i Lavori di manutenzione programmata per la riqualificazione ed il potenziamento sulla S.S. 417"di Caltagirone" dal Km 12+000 al Km 26+084.

VISTO

il D. Lgs. n. 285 del 30/04/1992;il Regolamento di Esecuzione approvato con D.P.R. del 16/12/1992 n. 495;il D.M. del 10 luglio 2002 contenente il "Disciplinare tecnico relativo agli schemi segnaletici, differenziati per categoria di strada, da adottare per il segnalamento temporaneo"; il Decreto Interministeriale 04/03/2013 recante i "Criteri generali di sicurezza relativi alle procedure di revisione, integrazione e apposizione della segnaletica stradale destinata alle attività lavorative che si svolgono in presenza di traffico veicolare"; Su proposta del Direttore dei Lavori; sentito il Capo Centro del CMA; Ritenuto pertanto necessario procedere alla emissione di formale ordinanza per disporre le limitazioni descritte in premessa.

- La procura del 01/10/2020, repertorio n. 84753
- La proposta del Direttore Lavori

ORDINA

* divieto di sorpasso per autoveicoli, senso unico alternato mediante impianto semaforico, limite di velocità di 30Km/h su SS 417 DI CALTAGIRONE dal km 12+000 al km 26+084 a partire dalle ore 07:00 del 10/11/2021 fino alle ore 18:00 del 26/04/2022; interesserà tutti gli utenti.

limite di velocità di 30Km/h, divieto di sorpasso per autoveicoli su SS 417 "di Caltagirone, senso unico alternato regolato da impianto semaforico " dal km 12+000 al km 26+084, su tutte le corsie, a partire dalle ore 07:00 del 09/11/2021 fino alle ore 18:00 del 26/04/2022; interesserà tutti gli utenti. A decorrere dal 09/11/2021 e sino al 26/04/2022, l'istituzione di senso unico alternato regolato da impianto semaforico sulla S.S. 417 "di Caltagirone " dal km 12+000 al km 26+084, per l'esecuzione Lavori di manutenzione programmata per il potenziamento della SS. 417 in t.s. della lunghezza non superiore a ml 2000. L'apposizione in loco della prescritta segnaletica per il restringimento di carreggiata lungo la S.S. 417 "di Caltagirone" nelle progressive chilometriche sopra citate, deviazioni obblighi, divieti e limitazioni ecc., rimane sotto la responsabilità

dell'impresa I.C.G Impresa Costruzioni Generali srl con sede in Catanzaro via Fiume Busento n. 184/C, CAP 88100, Catanzaro, quale soggetto esecutore. L' impresa, inoltre, dovrà garantire il transito dei mezzi di soccorso attraverso la presenza di movieri o la gestione manuale del semaforo .La segnaletica stradale dovrà essere conforme al C.d.S., al regolamento di Esecuzione a Attuazione, e posta in opera secondo il D.M. Infrastrutture e Trasporti del 10 luglio 2002. Inoltre, nel tratto interessato dai lavori lungo la S.S. 417 "di Caltagirone", dovrà essere presente necessariamente personale dell'impresa I.C.G Impresa Costruzioni Generali srl., che resta unica responsabile in sede civile che penale per danni arrecati a terzi e cose in dipendenza di difetto o inefficienza della segnaletica sollevando l'ANAS S.p.A. ed il personale da essa dipendente da qualsiasi pretesa e molestia anche giudiziaria. L'impresa I.C.G Impresa Costruzioni Generali srl, ha inoltre comunicato che il responsabile di cantiere sarà il sig. Piccolo Gaetano (cell. 333 1651421) e Parrotta Nicola (cell. 333 8390531). La presente vale quale autorizzazione ai sensi dell'art 21 del Codice della Strada di cui al D.L 30/04/1992 n° 285 e s.m.i.. Tale ordinanza sarà resa nota al pubblico con l'installazione della prescritta segnaletica, con modalità e responsabilità di cui sopra. Sono incaricati di fare osservare la presente Ordinanza i funzionari e gli agenti di cui agli art. 12 del Codice della Strada (D.Lgs. 285/1992).

RESPONSABILE AREA GESTIONE RETE
(FRANCESCO MUSTO)

TAVOLA 66

Lavori sulla carreggiata con transito a senso unico alternato regolato da impianto semaforico

NOTA: la sezione disponibile, inferiore a 5,60 m, richiede la segnalazione di senso unico alternato

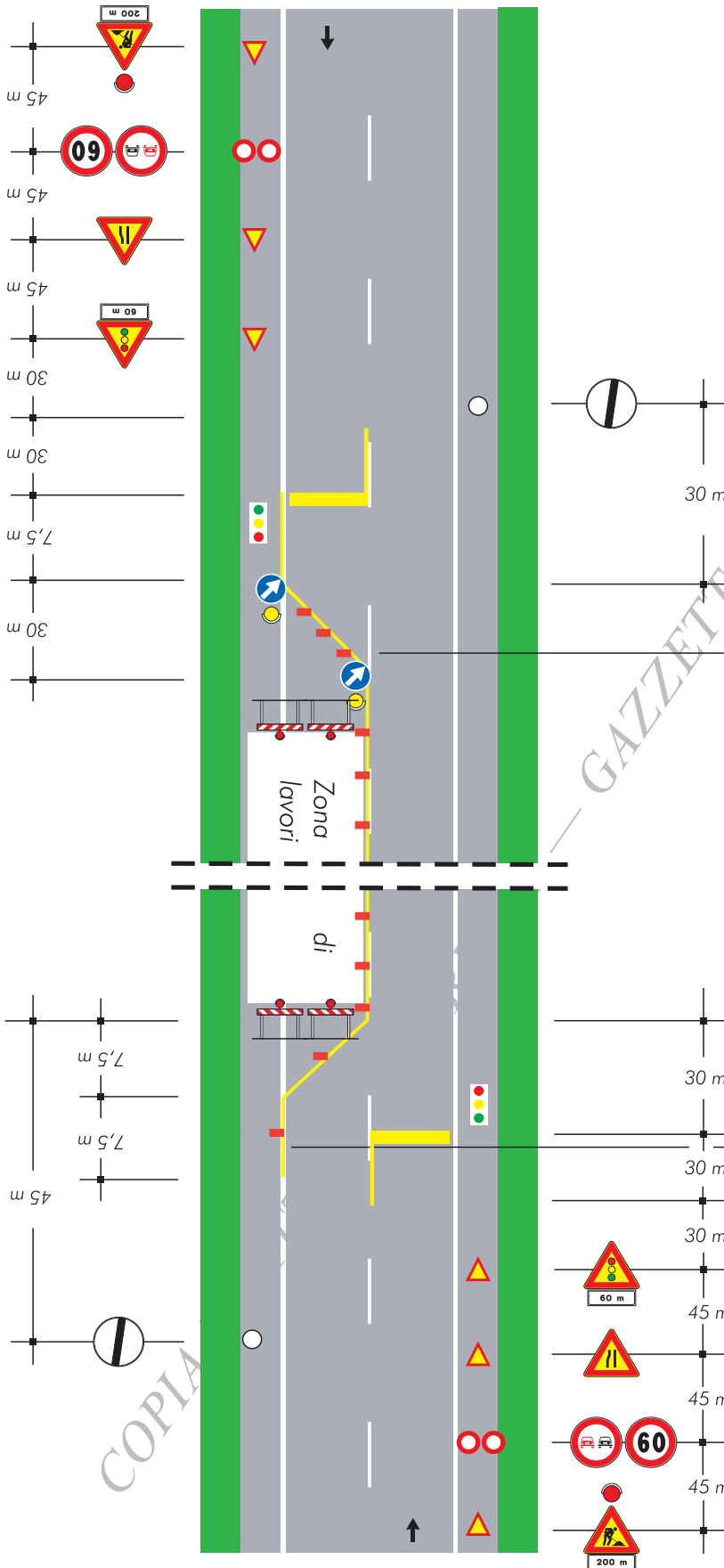

per lavori di durata

- < 2 gg. coni
- > 2 gg. delineatori flessibili

Solo per lavori di durata > 7 gg.

Segnaletica orizzontale temporanea