

ALLA COGEC SCARL LUCA FERLITO  
ALL' AST AZIENDA SICILIANA TRASPORTI  
ALLA STAZIONE CC PALAGONIA  
ALLA STAZIONE COMPAGNIA CARABINIERI DI CATANIA  
AL COMUNE DI MINEO  
AL COMUNE DI PALAGONIA  
AL COMUNE DI RAMACCA  
ALLA CITTA' METROPOLITANA DI CATANIA  
AL COMUNE DI LENTINI  
ALLA CENTRALE OPERATIVA REGIONALE DELLA POLIZIA PENITENZIARIA  
AL COMANDO SEZIONE POLIZIA STRADALE DI CATANIA  
ALLA PREFETTURA DI CATANIA  
AL DIPARTIMENTO DELLA PROTEZIONE CIVILE SICILIA  
ALLA QUESTURA DI CATANIA  
AL COMANDO PROVINCIALE DEI VIGILI DEL FUOCO DI CATANIA  
ALLA SALA OPERATIVA NAZIONALE  
ALL' U.O. SERVICE E PATRIMONIO T.E.  
A ALESSANDRO CHIRICO  
A GANDOLFO SALERNO  
A MASSIMO PRIVITERA  
A STEFANO CRISTIANO IACONA

## OGGETTO

**Revoca con decorrenza dal giorno 13/10/2021 alle ore 17:00 dell'Ordinanza n. 122/2021/CT Prot. CDG-0514098-U con oggetto:**

**Cantiere - Interventi su sovrastruttura stradale e pavimentazione**

**\* Tratta SS 385 DI PALAGONIA dal km 28+385 al km 28+585, chiusura al traffico, Corsie: tutte  
Provvedimenti: chiusura al traffico**

Con riferimento all'oggetto, si trasmette l'Ordinanza n. **140/2021/CT**

### **Struttura Territoriale Sicilia**

#### **Area Gestione Rete Catania**

Via Basilicata, 29 - 95045 Misterbianco (CT) - T [+39] 0957564111 - F [+39] 0957564234  
Pec [anas.sicilia@postacert.stradeanas.it](mailto:anas.sicilia@postacert.stradeanas.it) - [www.stradeanas.it](http://www.stradeanas.it)

### **Anas S.p.A. - Gruppo Ferrovie dello Stato Italiane**

**Società con socio unico soggetta all'attività di direzione e coordinamento di Ferrovie dello Stato Italiane S.p.A. e concessionaria ai sensi del D.L. 138/2002 (convertito con L. 178/2002)**

Sede Legale: Via Monzambano, 10 - 00185 Roma - T [+39] 06 44461 - F [+39] 06 4456224  
Pec [anas@postacert.stradeanas.it](mailto:anas@postacert.stradeanas.it)  
Cap. Soc. € 2.269.892.000,00 - Iscr. R.E.A. 1024951 - P.IVA 2133681003 - C.F. 80208450587



**ORDINANZA N. 140/2021/CT**

**RESPONSABILE AREA GESTIONE RETE**

**VISTO**

Vista l'Ordinanza Prot.CDG-0514098-U del 11/08/2021

Vista la richiesta del Direttore Lavori

**CONSIDERATO**

Sostituita dall'Ordinanza n. 139/2021

**ORDINA**

La Revoca dell'Ordinanza n.122/2021/CT con decorrenza dal giorno 13/10/2021

**RESPONSABILE AREA GESTIONE RETE**

( FRANCESCO MUSTO )

ALLA COGEC SCARL LUCA FERLITO  
ALL' AST AZIENDA SICILIANA TRASPORTI  
ALLA STAZIONE CC PALAGONIA  
ALLA STAZIONE COMPAGNIA CARABINIERI DI CATANIA  
AL COMUNE DI MINEO  
AL COMUNE DI PALAGONIA  
AL COMUNE DI RAMACCA  
ALLA CITTA' METROPOLITANA DI CATANIA  
AL COMUNE DI LENTINI  
ALLA CENTRALE OPERATIVA REGIONALE DELLA POLIZIA PENITENZIARIA  
AL COMANDO SEZIONE POLIZIA STRADALE DI CATANIA  
ALLA PREFETTURA DI CATANIA  
AL DIPARTIMENTO DELLA PROTEZIONE CIVILE SICILIA  
ALLA QUESTURA DI CATANIA  
AL COMANDO PROVINCIALE DEI VIGILI DEL FUOCO DI CATANIA  
ALLA SALA OPERATIVA NAZIONALE  
ALL' U.O. SERVICE E PATRIMONIO T.E.  
A ALESSANDRO CHIRICO  
A GANDOLFO SALERNO  
A MASSIMO PRIVITERA  
A STEFANO CRISTIANO IACONA

## OGGETTO

**Cantiere - Interventi su sovrastruttura stradale e pavimentazione**

**\* Tratta SS 385 DI PALAGONIA dal km 28+385 al km 28+585, chiusura al traffico, Corsie: tutte  
Provvedimenti: chiusura al traffico**

Con riferimento all'oggetto, si trasmette l'Ordinanza n. **122/2021/CT**

### **Struttura Territoriale Sicilia**

#### **Area Gestione Rete Catania**

Via Basilicata, 29 - 95045 Misterbianco (CT) - T [+39] 0957564111 - F [+39] 0957564234  
Pec [anas.sicilia@postacert.stradeanas.it](mailto:anas.sicilia@postacert.stradeanas.it) - [www.stradeanas.it](http://www.stradeanas.it)

### **Anas S.p.A. - Gruppo Ferrovie dello Stato Italiane**

**Società con socio unico soggetta all'attività di direzione e coordinamento di Ferrovie dello Stato Italiane S.p.A.  
e concessionaria ai sensi del D.L. 138/2002 (convertito con L. 178/2002)**

Sede Legale: Via Monzambano, 10 - 00185 Roma - T [+39] 06 44461 - F [+39] 06 4456224

Pec [anas@postacert.stradeanas.it](mailto:anas@postacert.stradeanas.it)

Cap. Soc. € 2.269.892.000,00 - Iscr. R.E.A. 1024951 - P.IVA 2133681003 - C.F. 80208450587



## ORDINANZA N. 122/2021/CT

### RESPONSABILE AREA GESTIONE RETE

#### PREMESSO

che con nota trasmessa a mezzo pec del 04/08/2021, l'impresa CO.GE.C. S.c.a.r.l., in qualità di appaltatrice dei "Lavori per l'eliminazione delle intersezioni a raso al km 77+000 della S.S. 114 Orientale Sicula, alla prog. Km 14+850 della S.S. 194 Ragusana e alla prog. Km 28+530 della S.S. 385 di Palagonia", ha chiesto l'emissione di apposita ordinanza per la chiusura della SS385 dal km 28+385 al km 28+585 per dismissione superficie viabile e completamento della nuova rotatoria.

#### VISTO

il D. Lgs. n. 285 del 30/04/1992; il Regolamento di Esecuzione approvato con D.P.R. del 16/12/1992 n. 495; il D.M. del 10 luglio 2002 contenente il "Disciplinare tecnico relativo agli schemi segnaletici, differenziati per categoria di strada, da adottare per il segnalamento temporaneo"; Decreto MLPS 22 gennaio 2019 "Individuazione della procedure di revisione, integrazione e apposizione della segnaletica stradale destinata alle attività lavorative che si svolgono in presenza di traffico veicolare";

- La procura del 01/10/2020, repertorio n. 84753
- La richiesta del Direttore Lavori

#### SENTITO

- Il parere favorevole Capo Centro

#### ORDINA

\* chiusura al traffico su SS 385 DI PALAGONIA dal km 28+385 al km 28+585, chiusura al traffico, su tutte le corsie a partire dalle ore 07:00 del 23/08/2021 fino alle ore 17:00 del 15/12/2021; interesserà tutti gli utenti.

A decorrere dalle ore 07:00 del 23/08/2021 e sino alle ore 17:00 del 15/12/2021, la chiusura della SS 385 dal km 28+385 al km 28+585; dal km 28+285 al km 28+385 e dal km 28+585 al km 28+685, in entrambi i sensi di marcia, la riduzione graduale di velocità fino a 30 km/h e il divieto di sorpasso. Il traffico proveniente dalla SS385 in entrambe le direzioni verrà incanalato sul nuovo tracciato, a doppio senso di circolazione, posto lato sud. L'apposizione in loco della prescritta segnaletica, deviazioni obblighi, divieti e limitazioni ecc., come indicate nella planimetria allegata alla presente, rimane sotto la responsabilità dell'impresa CO.GE.C. S.c.a.r.l.,  
- Via Alessandro Volta 139- 95010 Santa Venerina (CT) - P. Iva 05814970876 (cogecscarl@pec.it), quale

soggetto esecutore operante per conto della Società Anas s.p.a. La segnaletica stradale dovrà essere conforme al C.d.S., al regolamento di Esecuzione a Attuazione, e posta in opera secondo il D.M. Infrastrutture e Trasporti del 10 luglio 2002, con le modalità descritte dal Decreto Interministeriale del 22/012/2019 secondo quanto identificato nelle planimetrie allegate alla presente. La suddetta impresa CO.GE.C. S.c.a.r.l. resta unica responsabile sia in sede civile che penale per danni arrecati a terzi e cose in dipendenza di difetto o inefficienza della segnaletica sollevando l'ANAS S.p.A. ed il personale da essa dipendente da qualsiasi pretesa e molestia anche giudiziaria. L'impresa CO.GE.C. S.c.a.r.l., che sarà responsabile della corretta manutenzione della segnaletica installata, ha inoltre comunicato che, per eventuali emergenze, i soggetti responsabili saranno il Geom. Gregorio D'Agata, Responsabile di cantiere tel. 329/8631554 e il sig. Giovanni Galvagno, Preposto, tel. 333/3257357. La presente vale quale autorizzazione ai sensi dell'art 21 del Codice della Strada di cui al D.L 30/04/1992 n. 285 e s.m.i. Tale ordinanza sarà resa nota al pubblico con l'installazione della prescritta segnaletica, con modalità e responsabilità di cui sopra. Sono incaricati di fare osservare la presente Ordinanza i funzionari e gli agenti di cui agli art. 12 del Codice della Strada (D.Lgs. 285/1992).

**RESPONSABILE AREA GESTIONE RETE**

( FRANCESCO MUSTO )

Signed by Francesco Musto

on 11/08/2021 14:11:02 CEST



# FASE 3

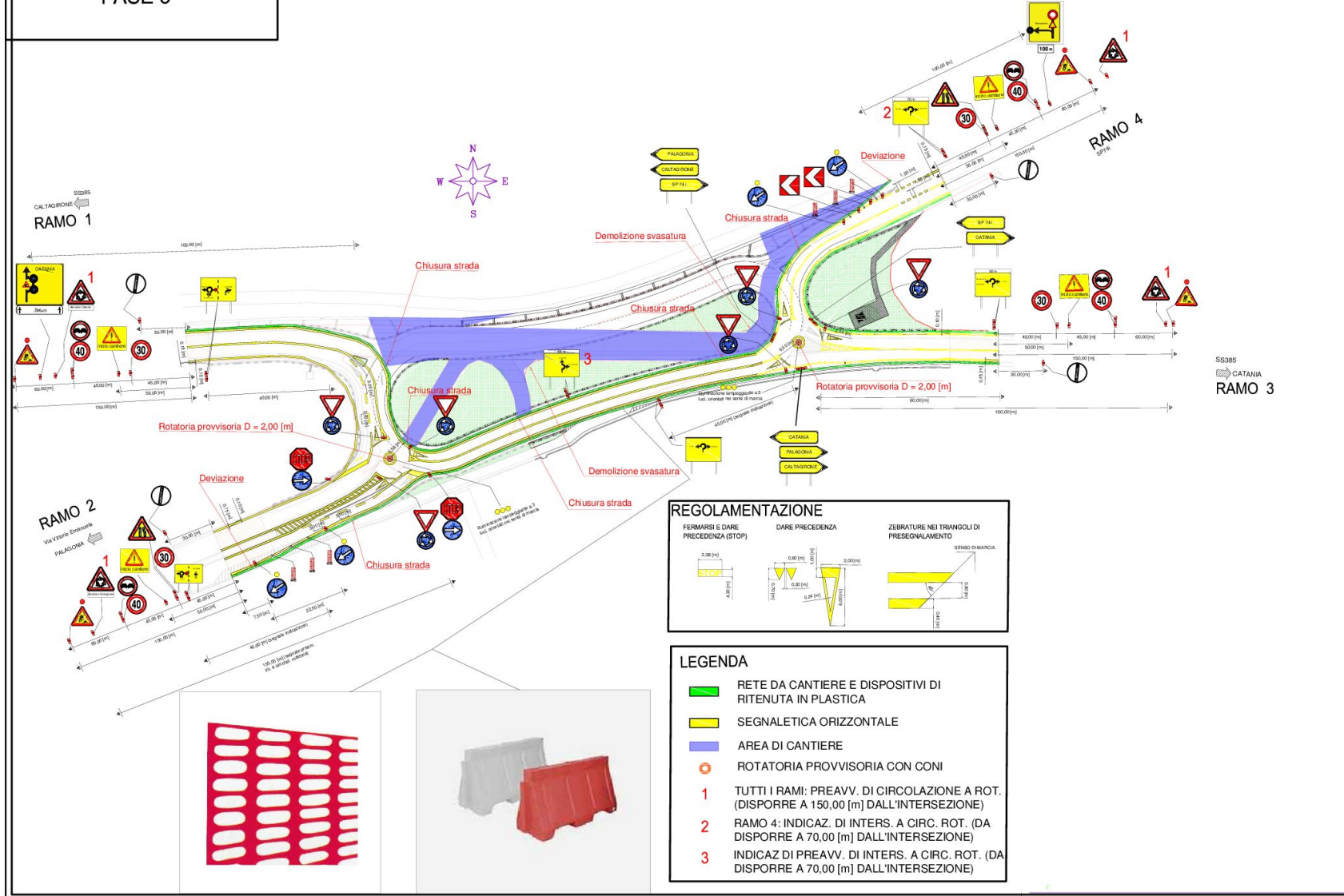

SS385  
CATANIA  
RAMO 3



- ### LEGENDA
- RETE DA CANTIERE E DISPOSITIVI DI RITENUTA IN PLASTICA
  - SEGNALETICA ORIZZONTALE
  - AREA DI CANTIERE
  - ROTATORIA PROVVISORIA CON CONI
  - 1** TUTTI I RAMI: PREAVV. DI CIRCOLAZIONE A ROT. (DISPORRE A 150,00 [m] DALL'INTERSEZIONE)
  - 2** RAMO 4: INDICAZ. DI INTERS. A CIRC. ROT. (DA DISPORRE A 70,00 [m] DALL'INTERSEZIONE)
  - 3** INDICAZ. DI PREAVV. DI INTERS. A CIRC. ROT. (DA DISPORRE A 70,00 [m] DALL'INTERSEZIONE)

