

ALLA COGEC SCARL LUCA FERLITO
ALL' AST AZIENDA SICILIANA TRASPORTI
ALLA STAZIONE CC PALAGONIA
ALLA STAZIONE COMPAGNIA CARABINIERI DI CATANIA
AL COMUNE DI MINEO
AL COMUNE DI PALAGONIA
AL COMUNE DI RAMACCA
ALLA CITTA' METROPOLITANA DI CATANIA
AL COMUNE DI LENTINI
ALLA CENTRALE OPERATIVA REGIONALE DELLA POLIZIA PENITENZIARIA
AL COMANDO SEZIONE POLIZIA STRADALE DI CATANIA
ALLA PREFETTURA DI CATANIA
AL DIPARTIMENTO DELLA PROTEZIONE CIVILE SICILIA
ALLA QUESTURA DI CATANIA
AL COMANDO PROVINCIALE DEI VIGILI DEL FUOCO DI CATANIA
ALLA SALA OPERATIVA NAZIONALE
ALL' U.O. SERVICE E PATRIMONIO T.E.
A ALESSANDRO CHIRICO
A GANDOLFO SALERNO
A MASSIMO PRIVITERA
A STEFANO CRISTIANO IACONA

OGGETTO

Cantiere - Interventi su sovrastruttura stradale e pavimentazione

*** Tratta SS 385 DI PALAGONIA al km 28+385, chiusura al traffico, Corsie: tutte, Chiusura tratto di collegamento tra la SP74 e la SS 385 con istituzione senso unico alternato semaforizzato, Provvedimenti: limite di velocità 30Km/h, senso unico alternato mediante impianto semaforico**

*** Tratta SS 385 DI PALAGONIA dal km 28+385 al km 28+585, Limitazione velocità sulle rampe della nuova rotatoria, Corsie: tutte Provvedimenti: limite di velocità 30Km/h, doppio senso di circolazione, chiusura al traffico**

Struttura Territoriale Sicilia

Area Gestione Rete Catania

Via Basilicata, 29 - 95045 Misterbianco (CT) - T [+39] 0957564111 - F [+39] 0957564234
Pec anas.sicilia@postacert.stradeanas.it - www.stradeanas.it

Anas S.p.A. - Gruppo Ferrovie dello Stato Italiane

Società con socio unico soggetta all'attività di direzione e coordinamento di Ferrovie dello Stato Italiane S.p.A. e concessionaria ai sensi del D.L. 138/2002 (convertito con L. 178/2002)

Sede Legale: Via Monzambano, 10 - 00185 Roma - T [+39] 06 44461 - F [+39] 06 4456224
Pec anas@postacert.stradeanas.it
Cap. Soc. € 2.269.892.000,00 - Iscr. R.E.A. 1024951 - P.IVA 2133681003 - C.F. 80208450587



Chiusura tratto di collegamento tra la SP74 e la SS 385 nel Comune di Palagonia per definizione altimetrica. Rispetto alla fase precedente varierà solo l'ingresso nella rotatoria che avverrà dalla parte ovest (tratti 1-2). Verrà completato l'asse 4 (innesto SP74) con il completamento di metà carreggiata per volta con senso unico alternato gestito da impianto semaforico e completamento e utilizzo delle singole corsie (fasi 5a e 5b).

Con riferimento all'oggetto, si trasmette l'Ordinanza n. **11/2022/CT**

ORDINANZA N. 11/2022/CT

RESPONSABILE AREA GESTIONE RETE

PREMESSO

che con nota trasmessa a mezzo pec del 25/01/2022, l'impresa CO.GE.C. S.c.a.r.l., in qualità di appaltatrice dei "Lavori per l'eliminazione delle intersezioni a raso al km 77+000 della S.S. 114 Orientale Sicula, alla prog. Km 14+850 della S.S. 194 Ragusana e alla prog. Km 28+530 della S.S. 385 di Palagonia", ha chiesto l'emissione di apposita ordinanza per la "Chiusura tratto di collegamento tra la SP74 e la SS 385 nel Comune di Palagonia per definizione altimetrica. Rispetto alla fase precedente varierà solo l'ingresso nella rotatoria che avverrà dalla parte ovest (tratti 1-2). Verrà completato l'asse 4 (innesto SP74) con il completamento di metà carreggiata per volta con senso unico alternato gestito da impianto semaforico e completamento e utilizzo delle singole corsie a distanza di 10 giorni una dall'altra (fasi 5a e 5b).".

VISTO

il D. Lgs. n. 285 del 30/04/1992; il Regolamento di Esecuzione approvato con D.P.R. del 16/12/1992 n. 495; il D.M. del 10 luglio 2002 contenente il "Disciplinare tecnico relativo agli schemi segnaletici, differenziati per categoria di strada, da adottare per il segnalamento temporaneo"; Decreto MLPS 22 gennaio 2019 "Individuazione della procedure di revisione, integrazione e apposizione della segnaletica stradale destinata alle attività lavorative che si svolgono in presenza di traffico veicolare";

- La procura del 01/10/2020, repertorio n. 84753
- La richiesta del Direttore Lavori

ORDINA

* senso unico alternato mediante impianto semaforico, limite di velocità di 30Km/h su SS 385 DI PALAGONIA al km 28+385, chiusura al traffico, su tutte le corsie, Chiusura tratto di collegamento tra la SP74 e la SS 385 con istituzione senso unico alternato semaforizzato, a partire dalle ore 07:00 dell'1/02/2022 fino alle ore 18:00 del 31/03/2022; interesserà tutti gli utenti.

* doppio senso di circolazione, chiusura al traffico, limite di velocità di 30Km/h su SS 385 DI PALAGONIA dal km 28+385 al km 28+585, Limitazione velocità sulle rampe della nuova rotatoria, su tutte le corsie a partire dalle ore 07:00 dell'1/02/2022 fino alle ore 18:00 del 31/03/2022; interesserà tutti gli utenti.

A decorrere dalle ore 7:00 del 01/02/2022 e sino alle ore 18:00 del 31/03/2022, la chiusura del tratto di collegamento tra la SS 385 al km 28+385 e la SP74 ricadenti nel Comune di Palagonia con istituzione di senso unico alternato semaforizzato. Il traffico proveniente dalla SS385 lato Caltagirone verrà incanalato temporaneamente sul nuovo tracciato, a doppio senso di circolazione, posto sul lato nord; la riduzione

graduale di velocità fino a 30 km/h in entrambi i sensi di marcia e il divieto di sorpasso. Il traffico proveniente dalla SS385 in entrambe le direzioni verrà incanalato sul nuovo tracciato, a doppio senso di circolazione, posto lato sud. L'apposizione in loco della prescritta segnaletica, deviazioni obblighi, divieti e limitazioni ecc., come indicate nella planimetria allegata alla presente, rimane sotto la responsabilità dell'impresa CO.GE.C. S.c.a.r.l., - Via Alessandro Volta 139- 95010 Santa Venerina (CT) - P. Iva 05814970876 (cogecscarl@pec.it), quale soggetto esecutore operante per conto della Società Anas s.p.a. La segnaletica stradale dovrà essere conforme al C.d.S., al regolamento di Esecuzione a Attuazione, e posta in opera secondo il D.M. Infrastrutture e Trasporti del 10 luglio 2002, con le modalità descritte dal Decreto Interministeriale del 22/01/2019 secondo quanto identificato nelle planimetrie allegate alla presente. La suddetta impresa CO.GE.C. S.c.a.r.l. resta unica responsabile sia in sede civile che penale per danni arrecati a terzi e cose in dipendenza di difetto o inefficienza della segnaletica sollevando l'ANAS S.p.A. ed il personale da essa dipendente da qualsiasi pretesa e molestia anche giudiziaria. L'impresa CO.GE.C. S.c.a.r.l., che sarà responsabile della corretta manutenzione della segnaletica installata, ha inoltre comunicato che, per eventuali emergenze, i soggetti responsabili saranno il Geom. Gregorio D'Agata, Responsabile di cantiere tel. 329/8631554 e il sig. Giovanni Galvagno, Preposto, tel. 333/3257357. La presente vale quale autorizzazione ai sensi dell'art 21 del Codice della Strada di cui al D.L 30/04/1992 n. 285 e s.m.i. Tale ordinanza sarà resa nota al pubblico con l'installazione della prescritta segnaletica, con modalità e responsabilità di cui sopra. Sono incaricati di fare osservare la presente Ordinanza i funzionari e gli agenti di cui agli art. 12 del Codice della Strada (D.Lgs. 285/1992).

RESPONSABILE AREA GESTIONE RETE
(FRANCESCO MUSTO)

FASE 5A

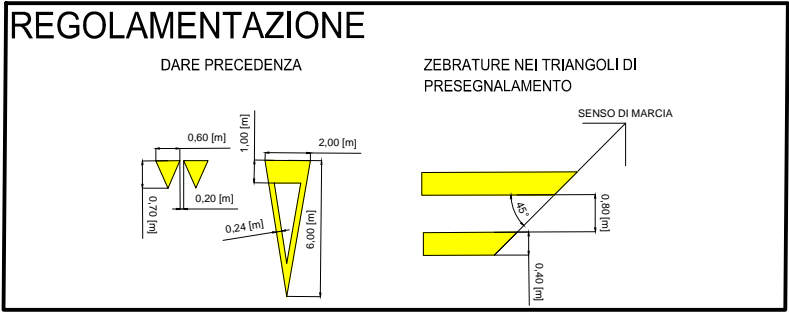
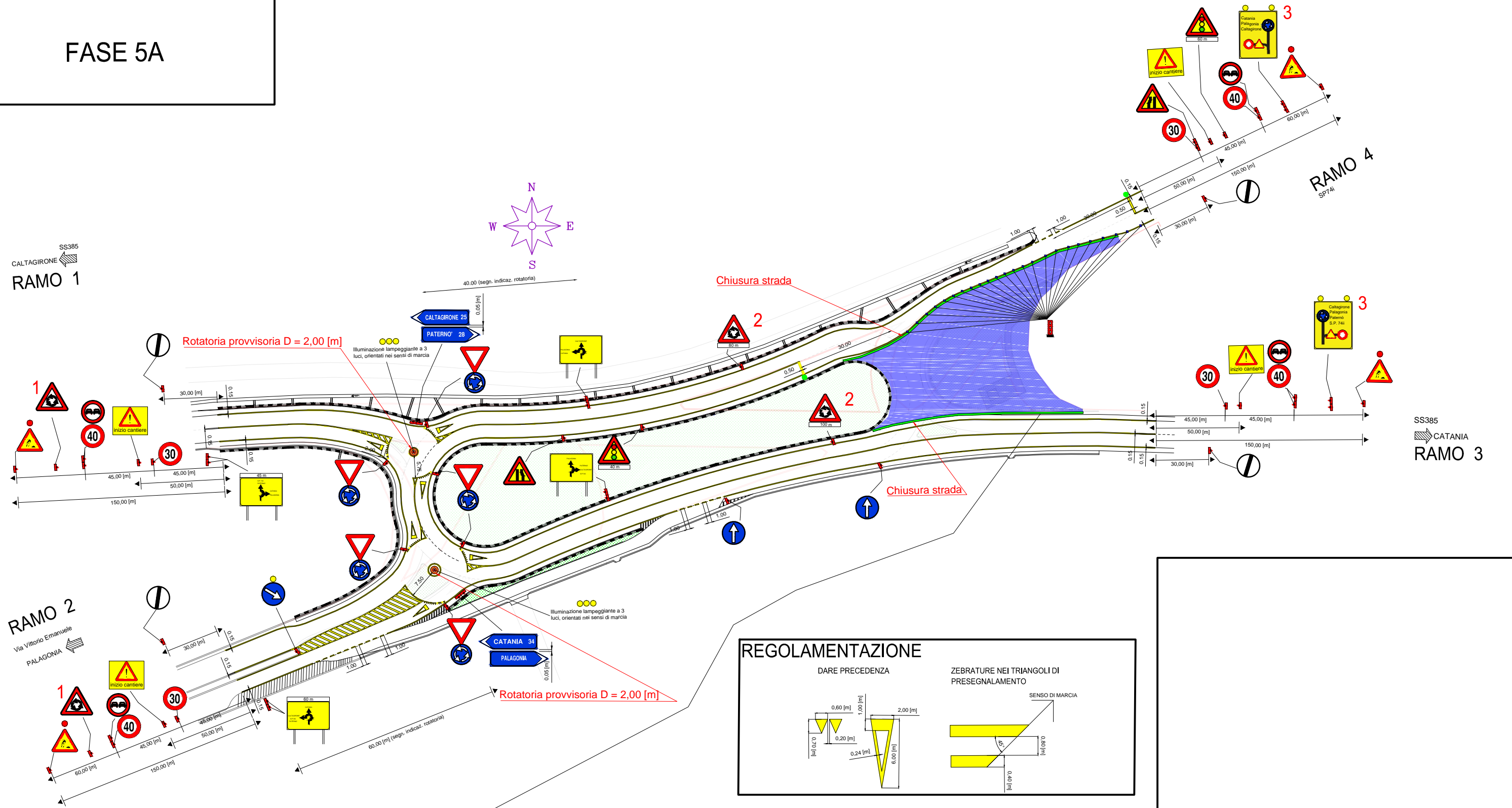

- LEGENDA**
- RETE DA CANTIERE E DISPOSITIVI DI RITENUTA IN PLASTICA
 - SEGNALETICA ORIZZONTALE
 - AREA DI CANTIERE
 - ROTATORIA PROVVISORIA CON CONI
 - 1 RAMI 1 E 2: PREAVV. DI CIRCOLAZIONE A ROT. (DISPORRE A 150,00 [m] DALL'INTERSEZIONE)
 - 2 PREAVV. DI CIRCOLAZIONE A ROT. (DISPORRE A 100,00 E A 80,00 [m] DALL'INTERSEZIONE)
 - 3 RAMI 3 E 4: PREAVV. DI INDICAZ. DEVIAZIONE (DISPORRE A 100,00 [m] DALLA STRADA INTERROTTA)
 - IMPIANTO SEMAFORICO

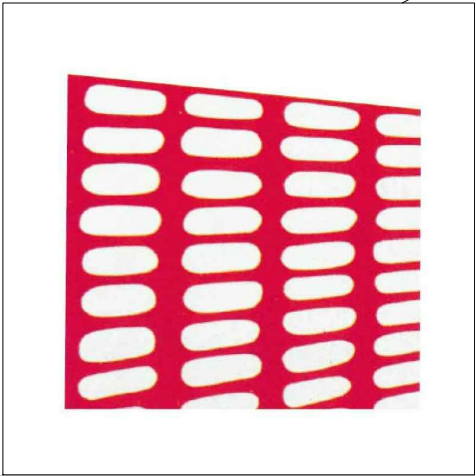

FASE 5B

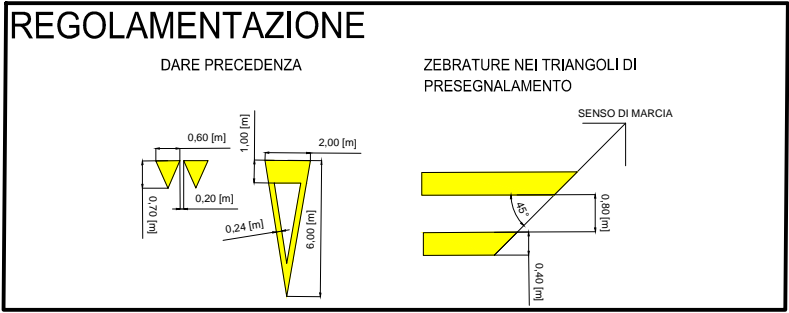
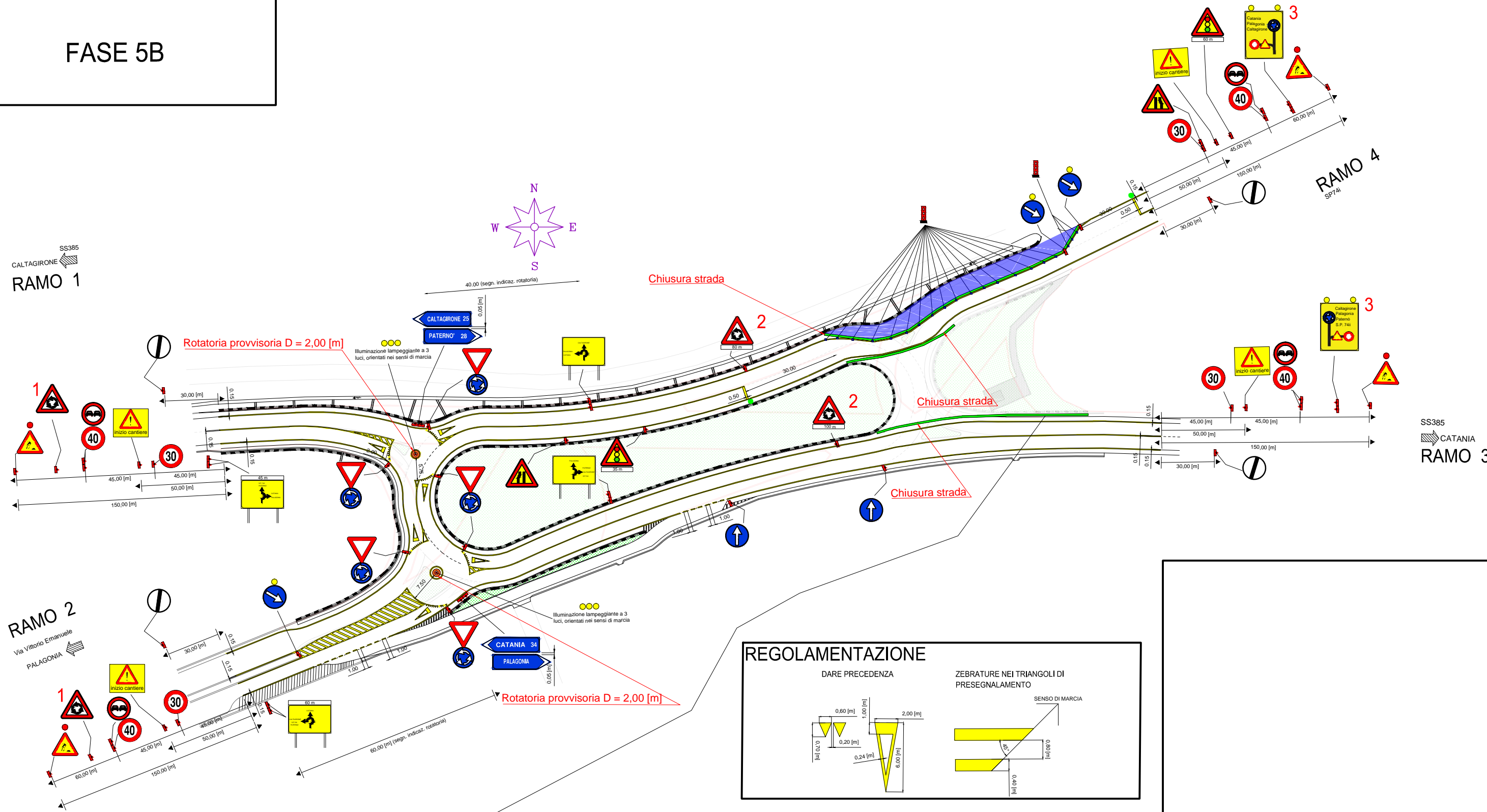

- LEGENDA**
- RETE DA CANTIERE E DISPOSITIVI DI RITENUTA IN PLASTICA
 - SEGNALETICA ORIZZONTALE
 - AREA DI CANTIERE
 - ROTATORIA PROVVISORIA CON CONI
 - 1 RAMI 1 E 2: PREAVV. DI CIRCOLAZIONE A ROT. (DISPORRE A 150,00 [m] DALL'INTERSEZIONE)
 - 2 PREAVV. DI CIRCOLAZIONE A ROT. (DISPORRE A 100,00 E A 80,00 [m] DALL'INTERSEZIONE)
 - 3 RAMI 3 E 4: PREAVV. DI INDICAZ. DEVIAZIONE (DISPORRE A 100,00 [m] DALLA STRADA INTERROTTA)
 - IMPIANTO SEMAFORICO

